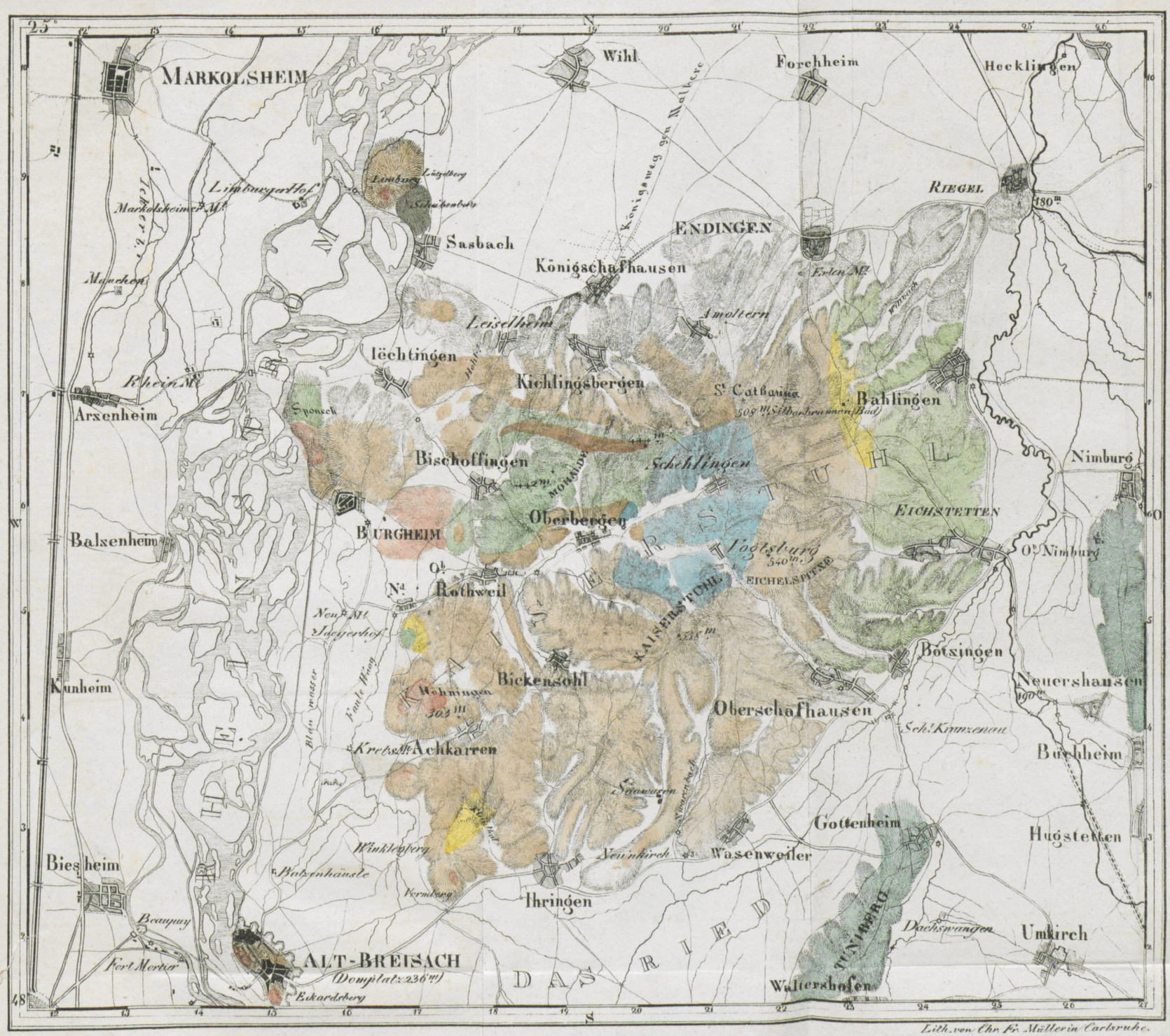
MARKOLSHEIM
Wihl
Forchheim
Hecklingen
Königsweg zur Metzerei
Limburgerhof
Limburg
Lützelberg
Scheibenberg
Markolsheimer Mühle
Sasbach
ENDINGEN
RIEGEL
180m
Königschafhausen
Erlen Mühle
Amoltern
Leiselheim
Mauracher
Iechtingen
Kichlingsbergen
St. Catharina
508m Eisenbrunnen (Bad)
Bahlingen
Rhein Mühle
Arxenheim
Sponeck
Bischoffingen
442m
Schelingen
Nimburg
Mühlbach
EICHSTETTEN
Balsenheim
BURCHEIM
Oberbergen
Vogelburg
540m
Ob. Nimburg
Nd. Rothweil
EICHELSPITZE
KAISERSTUHL
Neu Mühle
Jächerhof
Bötzingen
Kunheim
Bickensohl
Neuershausen
Wahringen
303m
Oberschafhausen
Kreuzmühle
Achkarren
Sch. Kunzenau
Burkheim
Bleichmasser
Faule Brunn
Stauwarn
Gottenheim
Hugstetten
Winklesberg
Wasenweiler
Biesheim
Bakenhäusle
Vermbach
Ihringen
Beaupuy
Dachswangen
Umkirch
Fort Mortier
ALT-BREISACH
(Domplatz 236m)
Eckardsberg
DAS RIED
TUNIBERG
Waltershofen
Lith. von Chr. Fr. Müller in Carlsruhe.
gemeiner und porphyrartiger Dolerit
phonolithischer Dolerit
basaltischer Dolerit
trachytischer Dolerit
Trachyt
körn. Kalk
Conglomerat
Jurakalk
Maaßstäbe von 1/86400 Verjüngung.
4000 3000 2000 1000 0 2000 4000 6000 8000 10000 12000
Natürl. mittl. Schritte
Natürl. Stunden Weges
Die Höhen über dem Meere sind in Mètres gegeben.